



Un pubblico da record per la squadra di Giuliani

Tifosi della Lube Banca Marche presenti in tutte le trasferte stagionali, e soprattutto un pubblico da record al Palasport Fontescodella. Il vostro affetto nei confronti della formazione allenata da Alberto Giuliani si riflette pienamente nei numeri diffusi dalla Lega Pallavolo Serie A per ciò che riguarda gli spettatori casalinghi associati alle squadre di Serie A1, nel campionato in corso. Ad oggi, in casa, capitano Omrcen e compagni sono stati seguiti in media da una platea di ben 2131 spettatori considerando le nove gare di Regular Season disputate (non male, visto che i sporti a sedere sono poco più di duemila), per un totale di 19179 spettatori e ben quattro sold out (con tante persone rima-



stare purtroppo fuori dal palas senza biglietto), registrati rispettivamente con Cuneo, Modena, Belluno e Trento. Da sottolineare, inoltre, che nei dati sopra citati sono stati calcolati anche i 1340 spettatori della gara giocata lo scorso 12 febbraio contro Vibo Valentia: si è trattato della partita con la minore affluenza di pubblico registrata quest'anno al Fontescodella, ma a guardare bene rappresenta invece un dato molto significativo in chiave positiva, perché vale quanto un altro tutto esaurito se si considera la tantissima neve caduta su Macerata in quei giorni (compreso quello della partita), e dunque le difficoltà che hanno dovuto affrontare tantissime persone per spostarsi da casa. **Stavolta l'applauso ve lo meritate voi**, ancor prima che inizi la partita. E naturalmente, continuate così: siete la nostra vera forza!



consulenza e servizi informatici

- . SAP
- . ACG
- . LOTUS NOTES
- . BUSINESS INTELLIGENCE



ANCONA 071.2860320

info@ankongroup.it
www.ankongroup.it

ASCOLI PICENO 0736.812288

Battere Latina per rimanere lassù

Contro i pontini dell'ex Prandi i biancorossi vogliono i tre punti per riaprire una striscia positiva in campionato

La striscia negativa di risultati in campionato (quattro sconfitte di fila) spezzata con un'impresa mai riuscita prima nella storia della Lube Banca Marche. Il 3-0 firmato dai biancorossi domenica scorsa al Pala Panini di Modena è un risultato che va decisamente oltre i tre punti conquistati, comunque importantissimi per la classifica che vede la squadra di Giuliani contendere il secondo posto a Cuneo. È stata l'ennesima dimostrazione del gran carattere che contraddistingue Omrcen e compagni, per una Lube Banca Marche chiamata ora a prolungare fino alla fine questa trafila di vittorie, al fine di guadagnarsi il miglior piazzamento possibile nella griglia dei play off. Partendo naturalmente dall'odierna sfida con l'Andreoli Latina dell'ex Silvano Prandi, l'allenatore che nel 2001 guidò i cucinieri alla conquista dei suoi primi allori nazionali e internazionali (coppa Italia e coppa Cev). Quella pontina è una vera e propria mina vagante della Serie A1 Sustainum, una squadra capace di grandi imprese (ha battuto anche Cuneo e Trento, ed è reduce da un bel 3-1 nel derby con Roma, valso l'ottavo posto) e dunque da affrontare con tutte le precauzioni del caso, specie dal punto di vista della concentrazione e della determinazione. Buon divertimento.





Findomestic

GRUPPO BNP PARIBAS

Agente di zona per Findomestic Network Cosmat S.F. di Marco Scarponi

MACERATA Via Trento, 12/A - T. 0733 291695

IL VOSTRO
SICURO
RIFERIMENTO
PER LE VACANZE

DOMIZIOLI viaggi

www.domizioliviaggi.it 0733.230080



vi presenta le formazioni di oggi:

LUBE BANCA MARCHE _ MACERATA

ANDREOLI _ LATINA

Nr	Nome	R	Anno	H	Naz.	Nr	Nome	R	Anno	H	Naz.
1	LAMPARIELLO Davidson	S	'80	190	ITA	1	RIVERA José Manuel	S	'77	195	PUR
2	PAJENK Alen	C	'86	205	SLO	3	HARDY-DESSOURCES G.	C	'83	197	FRA
3	SAVANI Cristian	S	'82	195	ITA	4	GITTO Carmelo	C	'87	200	ITA
4	EXIGA Jean François	L	'82	176	FRA	5	SOTTILE Daniele	P	'79	186	ITA
6	PARODI Simone	S	'86	195	ITA	7	JAROSZ Jakub	O	'87	195	POL
7	STANKOVIC Dragan	C	'85	205	SRB	8	DE PANDIS Daniele	L	'84	184	ITA
9	KOVAR Jiri	S	'89	202	ITA	9	GUEMART Michel	P	'83	193	ITA
11	MONOPOLI Natale	P	'75	183	ITA	10	TAILLI Daniele	L	'93	192	ITA
12	VAN WALLE Gert	O	'87	197	BEL	11	TROY Murphy	O	'89	203	USA
13	TRAVICA Dragan	P	'86	200	ITA	12	GALABINOV Yordan	S	'90	202	ITA
15	OMRCEN Igor	O	'80	208	CRO	13	ROCA B. Alain Addys	S	'76	198	CUB
18	PODRASCANIN Marko	C	'87	203	SRB	15	CESTER Enrico	C	'88	204	ITA
						16	FRAGKOS Andreas D.	S	'89	201	GRE

Allenatore: Alberto **GIULIANI**
Assistente: Francesco **CAEDDU**

Allenatore: Silvano **PRANDI**
Assistente: Dario **SIMONI**

CLASSIFICA



Itas Diatec TRENTO	53
Bre Banca Lannutti CUNEO	45
LUBE BANCA MARCHE MACERATA	43
Casa MODENA	35
Sisley BELLUNO	35
Acqua Paradiso MONZA BRIANZA	34
Copra Elijor PIACENZA	29
Andreoli LATINA	26
Tonno Callipo VIBO VALENTIA	25
Marmi Lanza VERONA	25
M.ROMA Volley	24
Energy Resources SAN GIUSTINO	19
Fidia PADOVA	18
CMC RAVENNA	9



LE ALTRE GARE DELLA GIORNATA

Sisley Belluno • Bre Banca Lannutti Cuneo
Copra Elijor Piacenza • Acqua Paradiso Monza Brianza
Fidia Padova • CMC Ravenna
Energy Resources San Giustino • Casa Modena
Itas Diatec Trentino • Tocco Callipo Vibo Valentia
M.Roma Volley • Marmi Lanza Verona

PROSSIMO TURNO 07/03/12 ore 20:30

Acqua Paradiso Monza Brianza • **LUBE BANCA MARCHE**
CMC Ravenna • Copra Elijor Piacenza
Tonno Callipo Vibo Valentia • Andreoli Latina
Marmi Lanza Verona • Energy Resources San Giustino
Casa Modena • Sisley Belluno
Itas Diatec Trentino • M.Roma Volley
Bre Banca Lannutti Cuneo • Fidia Padova

I PRECEDENTI TRA I DUE CLUB

Club	Totale Incontri								Incontri Casalinghi								Incontri Esterni							
	Giocati	Vinti	Persi	Set Vinti	Set Persi	Punti Fatti	Punti Subiti	Giocati	Vinti	Persi	Set Vinti	Set Persi	Punti Fatti	Punti Subiti	Giocati	Vinti	Persi	Set Vinti	Set Persi	Punti Fatti	Punti Subiti			
Latina	23	3	20	22	66	1825	2097	12	1	11	10	35	920	1083	11	2	9	12	31	905	1014			
Macerata	23	20	3	66	22	2097	1825	11	9	2	31	12	1014	905	12	11	1	35	10	1083	920			

RIEPILOGO STATISTICHE DI SQUADRA

Club	Part. Gioc.	Set Gioc.	PUNTI				BATTUTA				RICEZIONE				ATTACCO				MURO						
			Tot	Vin	BP	Tot	Ace	Err.	Ace per Set	Effic.	Tot	Err.	Neg.	Prf.	Prf. %	Effic.	Tot	Err.	Murati	Prf.	Prf. %	Effic.	Inv.	Prf.	Punti per Set
Latina	20	82	1309	889	420	1795	100	304	1,22	-0,11	1532	127	568	534	34,9	0,27	2067	148	218	1045	50,6	0,43	400	164	2,00
Macerata	20	78	1351	827	524	1799	152	363	1,95	-0,12	1389	124	514	433	31,2	0,22	2007	139	168	1011	50,4	0,43	305	188	2,41

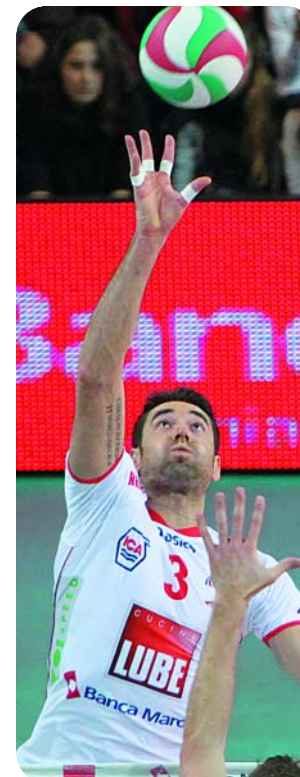

L'EX DI GIORNATA

CARMELO GITTO: con la Lube Banca Marche dal 2003 al 2007 (Settore Giovanile). Il centrale siciliano (classe 1987), che arrivò a Macerata appena quindicenne, ha vinto la Junior League del 2007 ed all'epoca è stato anche un punto di forza della Nazionale Italiana Pre-Juniores e Juniores.

SILVANO PRANDI: ha allenato la Lube Banca Marche dal 1999 al 2001, vincendo una Coppa Italia e una Coppa CEV.

A CACCIA DI RECORD

JIRI KOVAR Mancano 23 Attacchi vincenti ai 500 in Regular Season e Play off.
Stagione 2011/2012: mancano 30 punti ai 400 punti.

CRISTIAN SAVANI Mancano 16 punti ai 4000 in Regular Season e Play off.

GÉRALD HARDY-DESSOURCES
Stagione 2011/2012: mancano 7 punti ai 100.

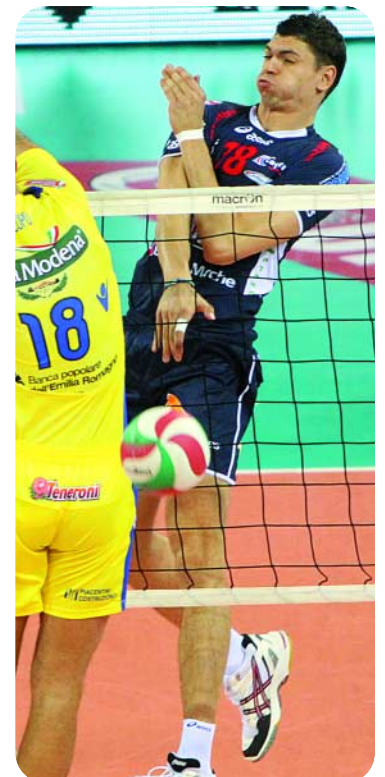

LUBE BANCA MARCHE presenta lo SPONSOR del match

Giustozzi Ambiente Srl vanta una storia ultradecennale nel settore dello smaltimento dei rifiuti speciali e speciali pericolosi.

Il suo fondatore, Danilo Giustozzi, muove i primi passi in ambito di gestione rifiuti a partire dal 1981, proponendo servizi di recuperi foto-radiografici. Una scelta che si è dimostrata lungimirante, vista la rapida crescita di aspettative creatasi nelle aziende e nell'opinione pubblica. • Negli anni successivi l'azienda, in costante crescita e con continua attenzione verso l'evoluzione della normativa ambientale, trova riscontro degli sforzi fatti nei riconoscimenti avuti dalla Regione Marche con il rilascio delle autorizzazioni al trasporto, deposito preliminare, trattamento e recupero. • Dal 1995 la Giustozzi Ambiente srl decide di intervenire con professionalità anche nel settore della bonifica di siti contaminati di amianto. La struttura organizzativa aziendale permette di garantire un servizio capillare su tutto il territorio delle Marche e delle regioni limitrofe, estendendo poi la propria presenza su tutto il territorio. • I risultati conseguiti le consentono di classificarsi come leader nel settore della microraccolta e dello smaltimento di rifiuti speciali e speciali pericolosi, garantendo servizi differenziati e specifici per i più diversi settori produttivi e annoverando tra i propri Clienti importanti enti pubblici e industrie di levatura internazionale.

Attualmente, le autorizzazioni in possesso consentono in pratica la gestione della quasi totalità dei codici CER, con la sola eccezione dei rifiuti radioattivi. L'azienda, disponibile all'innovazione e rigorosamente sensibile alle indicazioni legislative in tema di tutela ambientale e sicurezza sul lavoro, dal 1999 ha implementato un proprio Sistema di Gestione della Qualità, certificato dall'ente RINA spa secondo la norma UNI EN ISO 9001:2000. Dal 2005 l'azienda ha conseguito anche la Certificazione del Sistema di Gestione Ambientale 14001:2004 da parte del SQS.

Via Piane di Potenza 3/D • MONTECASSIANO (MC) • www.giustozziambientesrl.it



GIUSTOZZI
A M B I E N T E